

Semana del 07 al 11 de Diciembre
Programación televisiva de **Preescolar**
con aprendizajes esperados

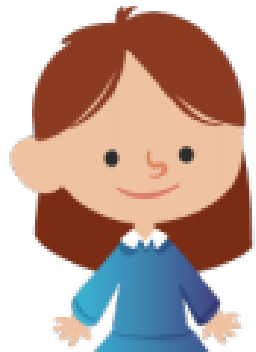

	Opción 1 11.2 + 5.2	Opción 2 20.1 + 3.2	Opción 3 CDMX 10.2
Preescolar	8:00 a 9:00	15:00 a 16:00	17:30 a 18:30

Lunes
07 de Diciembre

Martes
08 de Diciembre

Miércoles
09 de Diciembre

Jueves
10 de Diciembre

Viernes
11 de Diciembre

Horarios:

Opción 1 11.2 + 5.2

8:00 a 8:30

Opción 2 3.2

15:00 a 15:30

Educación socioemocional

Exploración y comprensión del mundo natural y social

Lenguaje y Comunicación

Pensamiento matemático

Colaboro en casa

Beneficios de los oficios y servicios

La carta

¿Cuánto es?

Sesión Ordinaria del Consejo Técnico Escolar

Aprendizaje esperado: Reconoce cuando alguien necesita ayuda y la proporciona.

Aprendizaje esperado: Explica los beneficios de los servicios con que cuenta en su localidad.

Aprendizaje esperado: Interpreta instructivos, cartas, recados y señalamientos.

Aprendizaje esperado: Identifica algunas relaciones de equivalencia entre monedas de \$1, \$2, \$5 y \$10 en situaciones reales o ficticias de compra y venta.

Programación especial

Énfasis: Colaboración en casa.

Énfasis: Los servicios y lugares públicos.

Énfasis: Interpretación de anuncios, menús, cartas, cartel.

Énfasis: Reconocer las relaciones de equivalencia en las monedas utilizando monedas un peso.

Horarios:

Opción 1 11.2 + 5.2

8:30 a 9:00

Opción 2 3.2

15:30 a 16:00

Artes

Pensamiento matemático

Educación Física

Lenguaje y Comunicación

Buen ritmo

La feria

Y... ¿si lo hacemos diferente?

¿Qué opinas?

Sesión Ordinaria del Consejo Técnico Escolar

Aprendizaje esperado: Produce sonidos al ritmo de la música con distintas partes del cuerpo, instrumentos y otros objetos.

Aprendizaje esperado: Resuelve problemas a través del conteo y con acciones sobre las colecciones.

Aprendizaje esperado: Propone distintas respuestas motrices y expresivas ante un mismo problema en actividades lúdicas.

Aprendizaje esperado: Expresa con eficacia sus ideas acerca de diversos temas y atiende lo que se dice en interacción con otras personas.

Programación especial

Énfasis: Música rítmica con sugerencias de algunas percusiones corporales y/o movimientos para bailarla.

Énfasis: Resolución de problemas.

Énfasis: Identifica diversas soluciones para un problema motriz favoreciendo sus patrones básicos de movimiento relacionado a su potencial expresivo y competencia motriz.

Énfasis: Expresa sus ideas y da su opinión personal.

